

UYGUNLUK SERTİFİKASI CERTIFICATE OF CONFORMITY

Asansör Kat Kapılarının Yangına Dayanımı
Fire resistance of lift landing doors

No: LDsqV01-0518-0029-21

KİPSAN ASANSÖR İMALAT PAZARLAMA SANAYİ VE TİCARET LİMİTED ŞİRKETİ

MİMAR SİNAN OSB MAH.13. CAD. NO:11- MELİKGAZI, KAYSERİ, TÜRKİYE

Ürün Tanımı	: Yangına Dayanıklı Teleskobik Yatay Açılan Otomatik Asansör Kat Kapısı.
Product Description	: Fire Resistant Telescopic Side Opening Lift Landing Door.
Ürün Tipi	: 2 PANEL TELESKOBİK DURAK KAPISI (1000 x 2000) mm (genişlik x yükseklik)
Product Type	: 2 PANEL TELESCOPIC LANDING DOOR (1000 x 2000) mm (width x height)
Sertifikanın Dayanağı	: 2014/33/AB Asansör Yönetmeliği, EN 81-58:2018
Basis of the certificate	: 2014/33/EU Lift Directive, EN 81-58:2018
SINIFLANDIRMA	: E 60
CLASSIFICATION	: E 60
Test Raporu	: EFECTIS ERA AVRASYA-RFTR 21105
Test Report	: EFECTIS ERA AVRASYA- RFTR 21105

Değerlendirme : Yukarıda özellikleri verilen yangına dayanıklı asansör kat kapıları belirtilmiş olan yangına dayanım sınıfı doğrultusunda 2014/33/AB Asansör Yönetmeliği Ek I bölüm 4.2 ve EN 81-58:2018 standardı şartlarını karşılamaktadır. Sınıflandırma sonuçları, yukarıda tipi belirtilmiş olan kat kapısının yapı ayrıntıları değiştirilmediği sürece genişlikte \pm % 30 aralığında, yükseklikte + % 15 aralığında üretilen kapılara uygulanabilir.
Fire resistant 2 panel Telescopic side opening lift landing door meets the requirements of Annex I clause 4.2 of the Lift Directive, and EN 81-58:2018, in particular for the classification indicated above.
Classification results are considered to be applicable to doors within the tolerance of \pm % 30 width and + % 15 height from dimensions stated above, if all other

Selcan GÖRMÜŞ
Genel Müdür

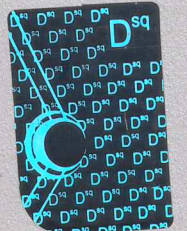
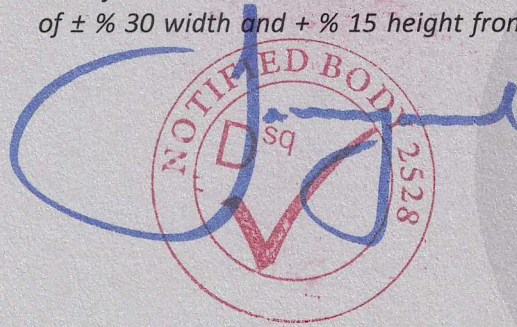

Yayın Tarihi : 18 Mayıs 2021
Issue Date : May 18, 2021

Cevizli Mah. Hızır Reis Sk. Dragos Park Plaza No:10 D:19 Maltepe - İSTANBUL
Tel: 0216 290 16 78, Fax: 0 216 290 16 79, web: www.dsq.com.tr, e-post:info@dsq.com.tr